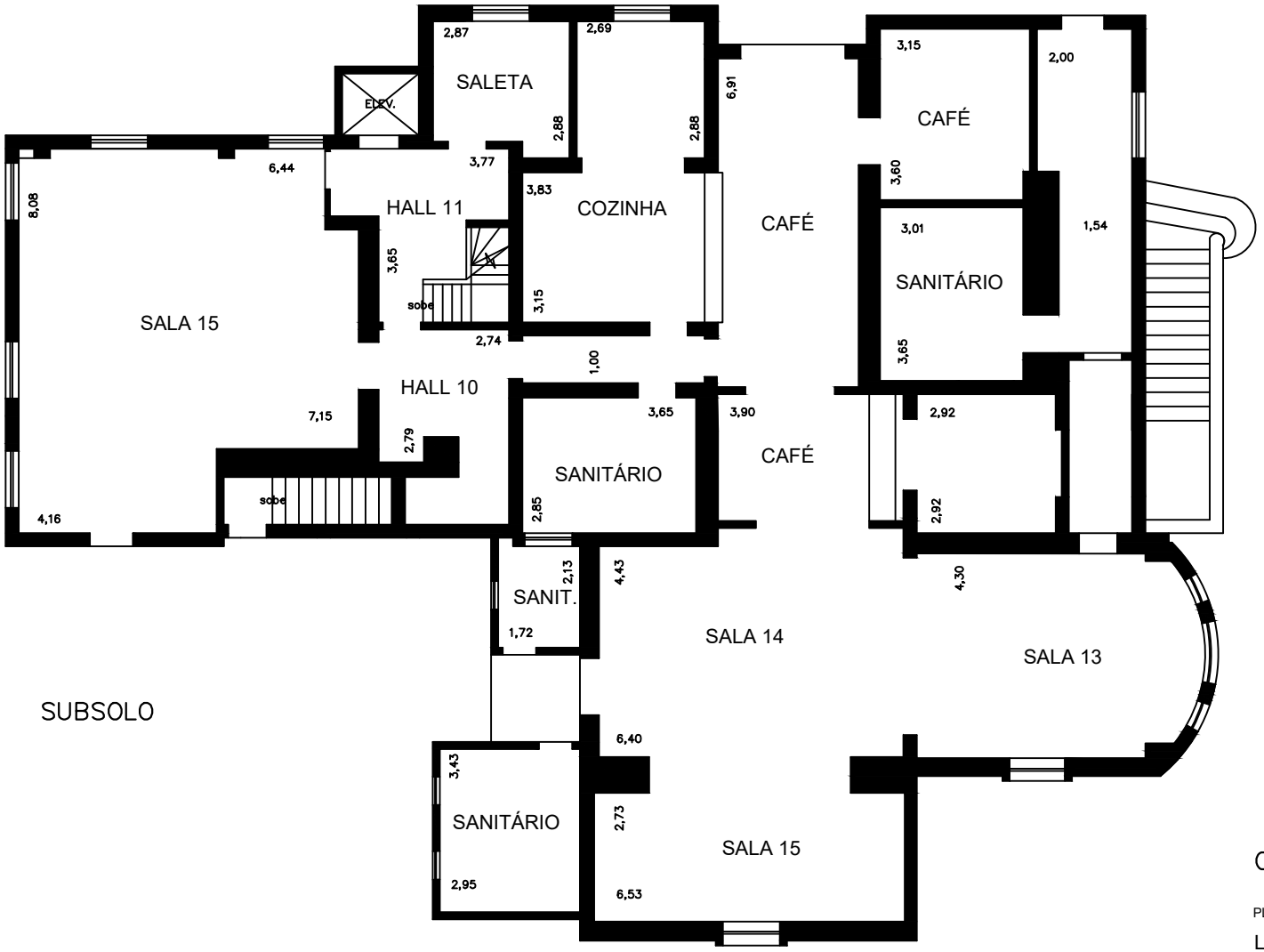

CASA DA DON'ANNA

PLANTA

LEVANTAMENTO DA CONSTRUÇÃO EXISTENTE

ENDEREÇO

RUA GUAIANAZES no. 1.149 - CAMPOS ELÍSEOS

PROPRIETÁRIO

LUIS EDUARDO ALVES DE LIMA

escala 1:100

Formato A3: 420 mm x 295 mm